MitMänsch OBERWALLIS

Jahresprogramm 2026

Freizeitangebote

Gmeinsam Ziit verbringe
und epis erläbe

MitMänsch Oberwallis
Holowistrasse 86 Postfach 380 3900 Brig-Glis 027 921 11 30 info@mitmaensch.ch www.mitmaensch.ch

MitMänsch OBERWALLIS

Guten Tag

Die Stiftung «MitMänsch Oberwallis» bietet erwachsenen Menschen mit Beeinträchtigungen ein vielfältiges Freizeit- und Ferienprogramm an. Die Teilnehmenden erhalten dabei die notwendige Unterstützung und Begleitung, die es ihnen ermöglicht, gemeinsam Städte zu besichtigen, Museen zu besuchen, Schifffahrten zu geniessen oder einfach gemeinsam Zeit zu verbringen. Diese Freizeitangebote eröffnen Menschen mit einer primär kognitiven Beeinträchtigung wertvolle Möglichkeiten zur aktiven Teilhabe am gesellschaftlichen Leben.

Im laufenden Jahr finden insgesamt sieben Weekends, fünf Sommerlager, ein Herbstlager, eine Projektwoche bzw. Lager der Seniorengruppe sowie der Besuch des Openair Gampel 2026 statt.

Das Angebot stellt eine sinnvolle und abwechslungsreiche Freizeitgestaltung dar und bietet zugleich Raum für Austausch, Kontakt sowie Begegnungen mit Mitmenschen.

Die Freizeitangebote stehen erwachsenen Personen mit einer primär kognitiven Beeinträchtigung und einer IV-Rente offen – auch dann, wenn sie nicht bei MitMänsch wohnen oder arbeiten.

Lieber Gruss

Claudia Schnyder, Leiterin Freizeitangebote

MitMänsch Oberwallis
Holowistrasse 86 Postfach 380 3900 Brig-Glis 027 921 11 30 info@mitmaensch.ch www.mitmaensch.ch

Allgemeine Infos

Transport

Der Transport zu den Angeboten ist wie folgt geregelt:
Bei Ausflügen mit unseren Bussen werden die Teilnehmenden bei der Wohngruppe, an ihrer Wohnadresse oder einem vereinbarten Treffpunkt abgeholt. Diese Transportkosten sind im Kostenbeitrag integriert.

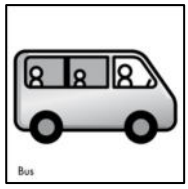

Bei Ausflügen mit dem Zug ist der gemeinsame Treffpunkt am Bahnhof.

Anmeldung

Die einzelnen Weekends, Lager sowie das OpenAir Gampel werden für die Anmeldung jeweils ein paar Wochen vorher separat ausgeschrieben.

Abmeldungen

Abmeldungen wegen Krankheit oder Unfall oder aus anderen wichtigen Gründen müssen bis spätestens 10 Tage vor dem Anlass schriftlich an die Leitung Freizeitangebote erfolgen.
Bei Nichtantreten **werden folgende Kosten berechnet**, sofern durch die Leitung Freizeitangebote kein Ersatz gefunden werden kann.

- **Bis 10 Tage vor Weekend- bzw. Lagerbeginn:**

Die Hälfte der Kosten

- **Weniger als 10 Tage vor Weekend- bzw. Lagerbeginn:**

Die vollen Kosten (Ausnahme: Krankheit oder Unfall)

MitMänsch Oberwallis
Holowistrasse 86 Postfach 380 3900 Brig-Glis 027 921 11 30 info@mitmaensch.ch www.mitmaensch.ch

MitMänsch OBERWALLIS

Versicherung

Die Versicherung ist Sache der Teilnehmenden (Kranken- und Unfallversicherung sowie Haftpflichtversicherung).

Kontaktperson

MitMänsch Oberwallis
Claudia Schnyder
Leiterin Freizeitangebote
Holowistrasse 86
Postfach 380
3900 Brig-Glis
Tel. 027 921 17 19 oder 079 457 30 04
claudia.schnyder@mitmaensch.ch

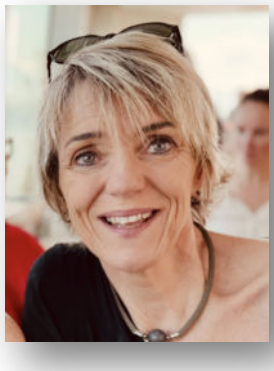

Weekendangebote

Kulturweekend	FC Sion Match Sitten	11./12. April
Wellnessweekend	Wellnesshotel Solbad Sigriswil	30./31. Mai
Kulturweekend	Stresa Schifffahrt Lago Maggiore	13./14. Juni
Kulturweekend	Schlagershow Willisau	26./27. September
Kulturweekend	Alpakas Zäziwil	07./08. November
Weihnachtsweekend	Aarberg/Biel	05./06. Dezember
Weihnachtsweekend	Liestal	12./13. Dezember

Infos Weekends

Die Weekends beginnen jeweils am Samstagmorgen und dauern bis Sonntagabend. Jedes Weekend wird einzeln mit Datum, Detailprogramm und Kosten zur Anmeldung ausgeschrieben.
Die An- und Rückreise zu den Ausflugszielen erfolgt mit öffentlichen Verkehrsmitteln oder mit den MitMänsch-Bussen. Übernachtet wird in einem Hotel.
Die Angebote richten sich an Interessierte ohne Rollstuhl.

Anzahl

Pro Weekend werden maximal 15 Personen mitgenommen.

MitMänsch Oberwallis
Holowistrasse 86 Postfach 380 3900 Brig-Glis 027 921 11 30 info@mitmaensch.ch www.mitmaensch.ch

MitMänsch OBERWALLIS

Sommerlager

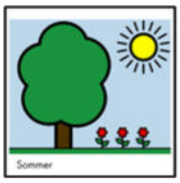

11. – 18. Juli 2026

Es finden fünf Sommerlager parallel statt. Die Lager werden im Frühjahr zur Anmeldung ausgeschrieben.

Die Teilnehmenden können wählen, in welche Feriendestination sie reisen möchten. Zusätzlich ist eine zweite Wahl anzugeben. Die definitive Einteilung erfolgt durch die Leitung Freizeitangebote.

Das Angebot richtet sich an alle Interessierten ohne Rollstuhl.

Anzahl

Pro Destination werden zwischen 12 und 15 Personen mitgenommen.

Kosten

Die Kosten können den Detailausschreibungen entnommen werden.

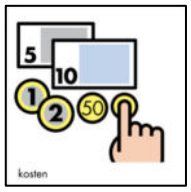

MitMänsch Oberwallis
Holowistrasse 86 Postfach 380 3900 Brig-Glis 027 921 11 30 info@mitmaensch.ch www.mitmaensch.ch

Lagerhäuser 2026

Kanton Wallis

Ferienhaus Moonlight

Saas-Grund

Ferienhaus Ausblick

Grächen

MitMänsch Oberwallis
Holowistrasse 86 Postfach 380 3900 Brig-Glis 027 921 11 30 info@mitmaensch.ch www.mitmaensch.ch

MitMänsch OBERWALLIS

Kanton Bern

Teamhaus

Boltigen

Kanton Fribourg

Residenz Viva

Charmey

MitMänsch Oberwallis
Holowistrasse 86 Postfach 380 3900 Brig-Glis 027 921 11 30 info@mitmaensch.ch www.mitmaensch.ch

Deutschland

Urlaubshof Scherer

Unterhomberg

MitMänsch Oberwallis
Holowistrasse 86 Postfach 380 3900 Brig-Glis 027 921 11 30 info@mitmaensch.ch www.mitmaensch.ch

MitMänsch OBERWALLIS

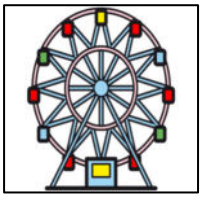

Herbst Lager

10. – 14. Oktober 2026

Im Oktober findet ein Lager in Deutschland (Baden-Württemberg) statt - inklusive Besuch des Europa-Parks.
Das Lager wird mit allen Details und Kosten separat zur Anmeldung ausgeschrieben.
Das Angebot richtet sich an Unternehmungslustige ohne Rollstuhl.

Anzahl

Die Platzzahl ist auf maximal 13 Personen begrenzt.

MitMänsch Oberwallis
Holowistrasse 86 Postfach 380 3900 Brig-Glis 027 921 11 30 info@mitmaensch.ch www.mitmaensch.ch

Senioren Lager - Saas-Grund

Projektwoche

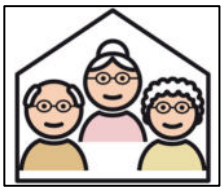

07. – 11. September 2026

Ferienhaus Moonlight

Dieses Angebot richtet sich an interessierte Bewohnende vom Holowi und Wernerpark. Es wird ein Lager in Saas-Grund durchgeführt, bei dem maximum 15 Personen teilnehmen können (inkl. Rollstuhl). Für die anderen Bewohnenden wird eine Projektwoche stattfinden.

Kosten

Taschengeld für persönliche Bedürfnisse, Restaurantbesuche und alkoholische Getränke.
Allen Teilnehmenden werden zusätzlich für die Lagertage die effektiven Hilfslosenentschädigung in Rechnung gestellt.

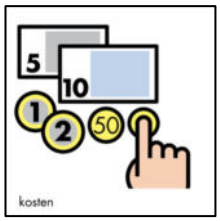

Anmeldung

Das Seniorenlager wird für die Anmeldung jeweils ein paar Wochen vor dem Lager separat ausgeschrieben.

MitMänsch Oberwallis
Holowistrasse 86 Postfach 380 3900 Brig-Glis 027 921 11 30 info@mitmaensch.ch www.mitmaensch.ch

Openair Gampel

22. August 2026

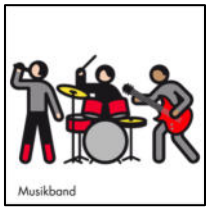

Das Angebot richtet sich vor allem an Bewohnende und Mitarbeitende von MitMänsch, die einen erlebnisreichen Tag erleben möchten.

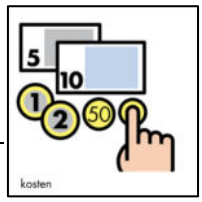

Kosten

Taschengeld

MitMänsch Oberwallis
Holowistrasse 86 Postfach 380 3900 Brig-Glis 027 921 11 30 info@mitmaensch.ch www.mitmaensch.ch